surveillance de maladies de la faune sauvage transmissibles au bétail

dans le département de l'Orne

Arnaud Delafosse[1]
Xavier Brault[2]
Hamid Achour[3]

[1]Groupement de Défense Sanitaire de l'Orne, BP 138, 61004 Alençon, France

[2]Fédération Départementale des Chasseurs de l'Orne, BP 70015, 61201 Argentan, France

[3]Laboratoire Vétérinaire Départemental de l'Orne, CS 60007, Alençon, F-61001, France.

Pour répondre aux attentes du terrain, le Groupement de Défense Sanitaire (GDS) et la Fédération Départementale des Chasseurs (FDC) de l'Orne ont mis en place un dispositif complémentaire de surveillance active des maladies de la faune sauvage, transmissibles au bétail.

Département d'élevage, avec près de 465 000 bovins, 25 000 brebis et chèvres et 150 élevages de porcs, l'Orne est doté de nombreux massifs forestiers. Ceux-ci s'étendent sur 90 000 hectares, dont 25 p. cent en forêts domaniales. Ils hébergent de fortes populations de grands ongulés, le cerf élaphe (*Cervus elaphus*), le chevreuil (*Capreolus capreolus*) et le sanglier (*Sus scrofa*) (***figure 1***).

- **Les populations de cervidés sont estimées, sur la base des attributions par la fédération départementale des chasseurs à 2 650 cerfs et à 18 500 chevreuils,** pour la saison 2015/2016 (source : FDC61).
- **Les effectifs de sangliers sont plus difficiles à estimer mais sont très supérieurs aux 3 200 individus prélevés lors de la saison 2015/2016** (source : FDC61).
- Les populations d'ongulés, sauvages et domestiques, cohabitent donc dans un

contexte économique

- **La Normandie est une grande région agricole avec près de 70 p. cent de la superficie du territoire consacrée à cette activité et près de 31 500 exploitations.** L'agriculture normande est avant tout productrice de lait et de viande bovine.
- **L'agroalimentaire est un employeur industriel majeur de la région.** L'industrie fromagère valorise des produits à forte valeur ajoutée ; AOC ou AOP Camembert, Livarot, Pont-l'évêque, Neufchâtel avec un risque sanitaire spécifique lié au travail du lait cru.
- Au sein de ce territoire, l'Orne est un département rural marqué par l'activité d'élevage.

Figure 1 - Orne : localisation des principaux massifs forestiers

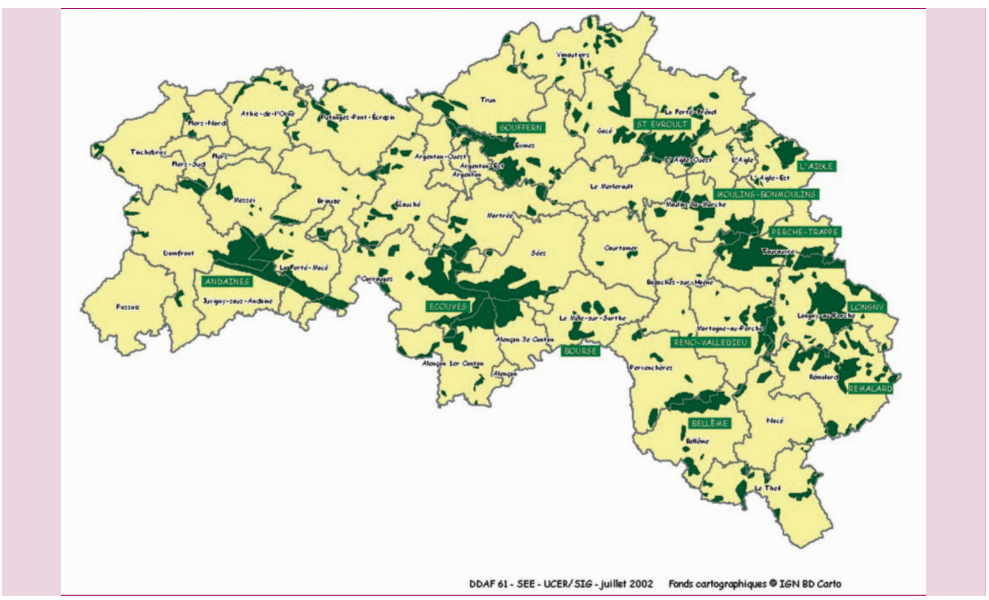

Objectif pédagogique

Apprécier le risque de contamination de cheptels par différents pathogènes lors de contacts avec la faune sauvage.

Essentiel

- Les éleveurs suspectent régulièrement la faune en cas de contamination de leurs cheptels.
- La surveillance réalisée dans l'Orne a permis d'évaluer le réservoir sauvage de plusieurs pathogènes des ruminants et des porcins domestiques.
- La situation est globalement bonne avec une vigilance concernant la FCO et la maladie de Schmallenberg chez le cerf ainsi que la brucellose à *B. suis 2* chez le sanglier.

COMPRENDRE ET AGIR

Crédit Formation Continue : 0,05 CFC par article